

Geositi individuati dal Piano Territoriale Regionale della Campania

- Cartiera di Maiori
- Grotta dell'Apparizione dell'Annunziata
- La Sauna dei Monaci
- Grotta di Pannona
- Grotta Fonte di San Bernardino
- Grotta di Monte Piano
- Grotta della Torre Normanna
- Grotta dell'acqua sulfurea di Maiori
- Grotta presso Torre Badia
- Grotta di Santa Maria Olearia
- Cesso dell'Avvocato
- Grotta dei Sauri
- Grotta delle Monache
- Tunnel Speleonauti 1 di Capo Tummulo
- Tunnel Speleonauti 2 di Capo Tummulo
- Grotta del Telegrafo
- Grotta del Tramonto
- Grotta della Collegiata

Zone Speciali di Conservazioni della Regione biogeografica mediterranea della Campania

- ZSC IT8030008** Dorsale dei Monti Lattari
- ZSC IT8050054** Costiera Amalfitana tra Maiori e il Torrente Bonea

Vincolo idrogeologico art. 1 R.D. 30 dicembre 1923, n.3267

Aree percorse dal fuoco

Anno 2006	
Anno 2007	
Anno 2009	
Anno 2010	01/09/2010
Anno 2011	11/09/2011 13/09/2011 18/09/2011 24/09/2011
Anno 2014	15/08/2014 23/08/2014
Anno 2015	30/08/2015 01/09/2015 18/09/2015 23/09/2015
Anno 2016	15/08/2016 26/08/2016 04/09/2016
Anno 2017	13/07/2017 15/08/2017 16/08/2017 17/08/2017
Anno 2018	27/09/2018 30/09/2018

Piano Regionale di Bonifica dei siti inquinati

Siti Potenzialmente Contaminati Locali (CSPC locali)

5066C001 Località Montecarvo Metalli e metalloidi, idrocarburi

Piano Regionale Attività Estrattive

- AC.5.8** Aree di crisi
- APA.5.6** Aree di Particolare Attenzione Ambientale

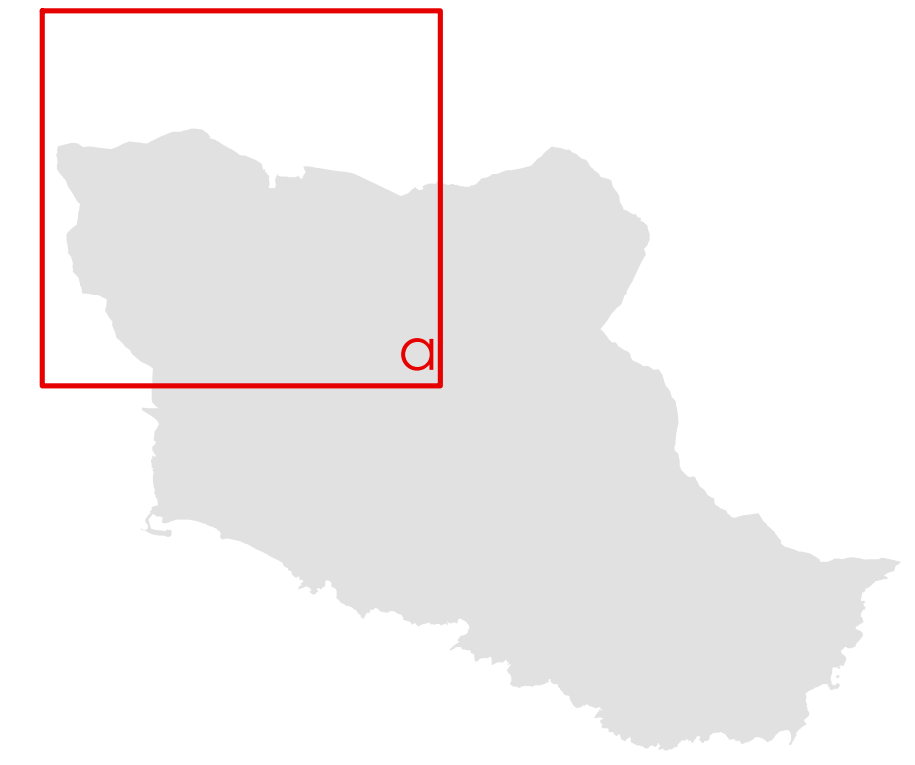

Proiezione: UTM - Fusco 33
Datum: WGS84 - Unità: metri
Base Cartografica:
Carta Tecnica Comunale del 2002



MAIORI

PIANO URBANISTICO COMUNALE

La Carta dei Vincoli:
Beni ambientali
scala 1:5.000

1.3.2.a

- geol. Rosanna Miglionico
studi geologici
- arch. Maria Cafuoco
Responsabile del procedimento
- agr. Fabio Sorrentino
studi agronomici
- arch. Giovanni Infante
Pianificazione urbanistica e territoriale
- arch. Marco Busillo
arch. Marco Cretella
arch. Alfonso Polidoro
anagrafe edilizia
- arch. Antonio Mattei
studio di zonizzazione acustica
- arch. Giosuè Gerardo Saturno
Progettazione e valutazione in ambiente GIS

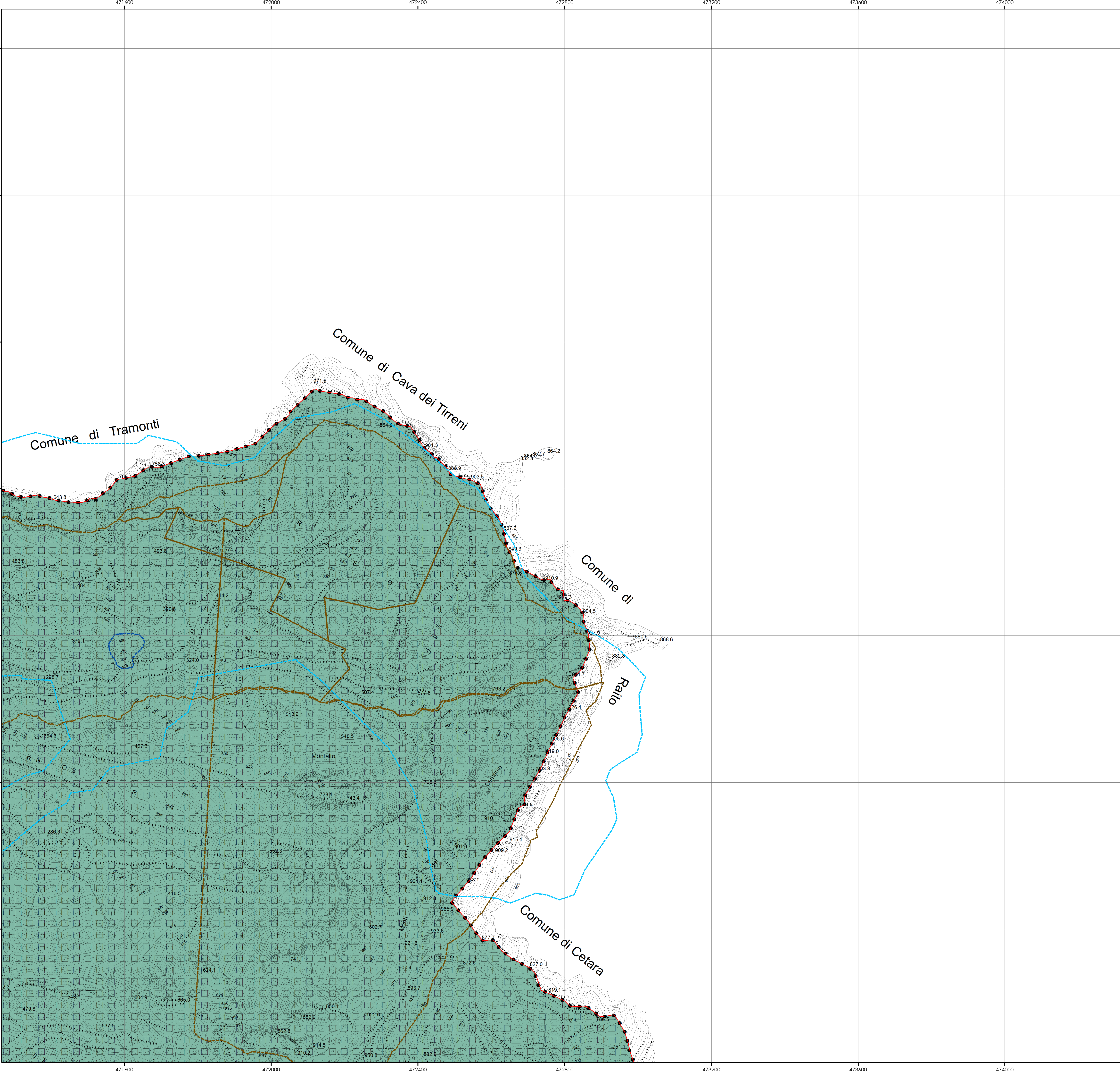

Geositi individuati dal Piano Territoriale Regionale della Campania

Cartiera di Maiori

Cavità naturali di interesse speleologico

- 1 Grotta dell'Apparizione dell'Annunziata
- 2 La Sauna dei Monaci
- 3 Grotta di Pannona
- 4 Grotta Fonte di San Bernardino
- 5 Grotta di Monte Piano
- 6 Grotta della Torre Normanna
- 7 Grotta dell'acqua sulfurea di Maiori
- 8 Grotta presso Torre Badia
- 9 Grotta di Santa Maria Olearia
- 10 Cesso dell'Avvocato
- 11 Grotta dei Sauri
- 12 Grotta delle Monache
- 13 Tunnel Speleonauti 1 di Capo Tummulo
- 14 Tunnel Speleonauti 2 di Capo Tummulo
- 15 Grotta del Telegrafo
- 16 Grotta del Tramonto
- 17 Grotta della Colleggiata

Zone Speciali di Conservazioni della Regione biogeografica mediterranea della Campania

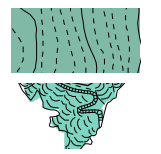

ZSC IT8030008 Dorsale dei Monti Lattari

ZSC IT8050054 Costiera Amalfitana tra Maiori e il Torrente Bonea

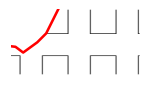

Vincolo idrogeologico art. 1 R.D. 30 dicembre 1923, n.3267

Aree percorse dal fuoco

Anno 2006	
Anno 2007	
Anno 2009	
Anno 2010	01/09/2010
Anno 2011	11/09/2011 13/09/2011 18/09/2011 24/09/2011
Anno 2014	15/08/2014 23/08/2014
Anno 2015	30/08/2015 01/09/2015 18/09/2015 23/09/2015
Anno 2016	15/08/2016 26/08/2016 04/09/2016
Anno 2017	13/07/2017 15/08/2017 16/08/2017 17/08/2017
Anno 2018	27/09/2018 30/09/2018

Piano Regionale di Bonifica dei siti inquinati

Siti Potenzialmente Contaminati Locali (CSPC locali)

5066C001 Località Montecarvo Metalli e metalloidi, idrocarburi

Piano Regionale Attività Estrattive

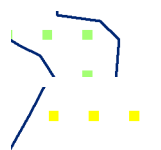

AC.5.8 Aree di crisi

APA.S.6 Aree di Particolare Attenzione Ambientale



Proiezione: UTM - Fusco 33
Datum: WGS84 - Unità: metri
Base Cartografica:
Carta Tecnica Comunale del 2002



Comune di Maiori
Sindaco
Antonio Capone

MAIORI

PIANO URBANISTICO COMUNALE

La Carta dei Vincoli:
Beni ambientali
scala 1:5.000

1.3.2.b

geol. Rosanna Miglionico
studi geologici

arch. Maria Cafuoco
Responsabile del procedimento

agr. Fabio Sorrentino
studi agronomici

arch. Giovanni Infante
Pianificazione urbanistica e territoriale

arch. Marco Busillo
arch. Marco Cretella
arch. Alfonso Polidoro
anagrafe edilizia

arch. Giosuè Gerardo Saturno
Progettazione e valutazione in ambiente GIS

arch. Antonio Mattei
studio di zonizzazione acustica

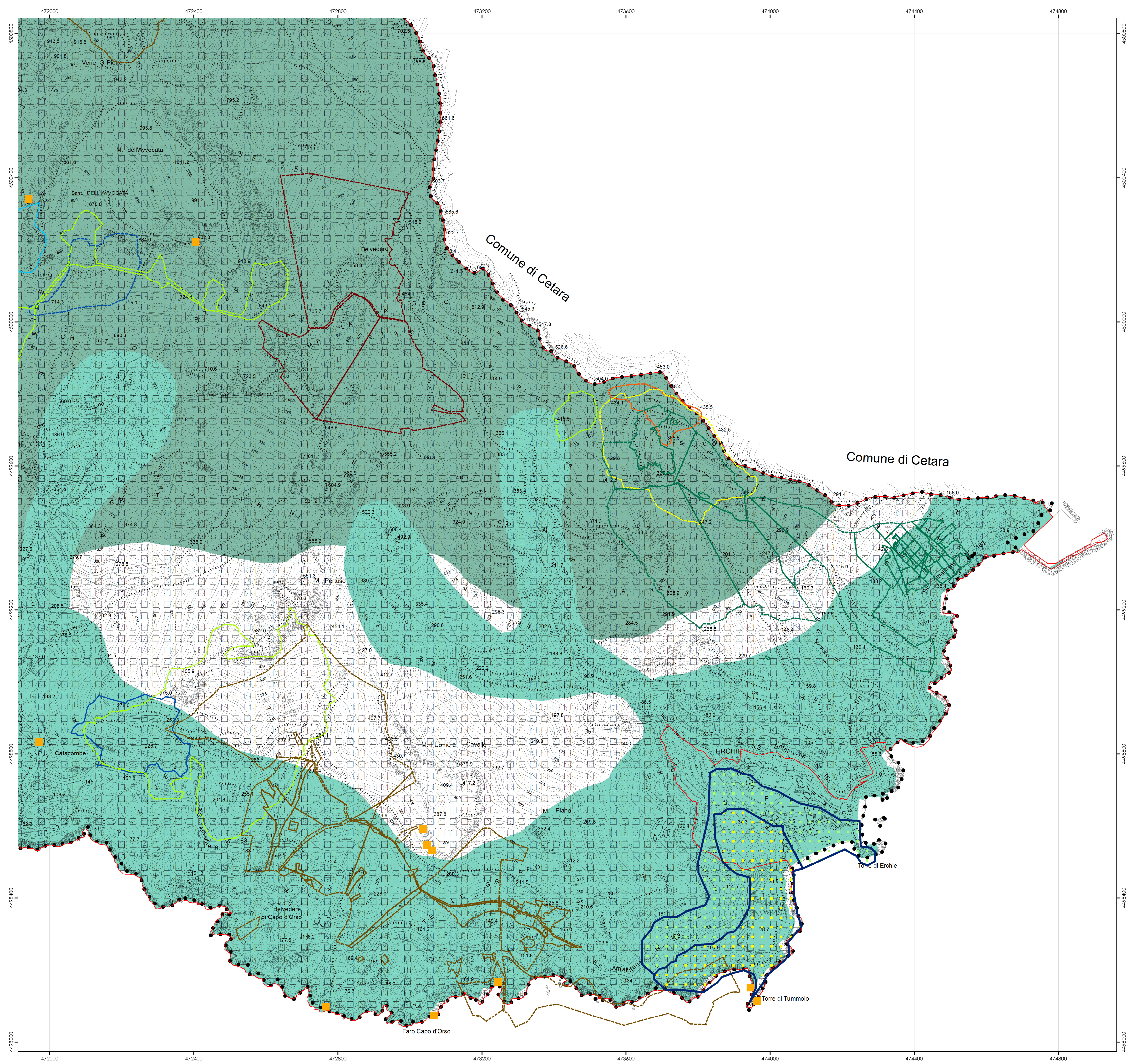

Geositi individuati dal Piano Territoriale Regionale della Campania

■ Cartiera di Maiori

Cavità naturali di interesse speleologico

- 1 Grotta dell'Apparizione dell'Annunziata
- 2 La Sauna dei Monaci
- 3 Grotta di Pannona
- 4 Grotta Fonte di San Bernardino
- 5 Grotta di Monte Piano
- 6 Grotta della Torre Normanna
- 7 Grotta dell'acqua sulfurea di Maiori
- 8 Grotta presso Torre Badia
- 9 Grotta di Santa Maria Olearia
- 10 Cesso dell'Avvocato
- 11 Grotta dei Sauri
- 12 Grotta delle Monache
- 13 Tunnel Speleonauti 1 di Capo Tummolo
- 14 Tunnel Speleonauti 2 di Capo Tummolo
- 15 Grotta del Telegrafo
- 16 Grotta del Tramonto
- 17 Grotta della Colleggiata

Zone Speciali di Conservazioni della Regione biogeografica mediterranea della Campania

- ZSC IT8030008 Dorsale dei Monti Lattari
- ZSC IT8050054 Costiera Amalfitana tra Maiori e il Torrente Bonea

✓ Vincolo idrogeologico art. 1 R.D. 30 dicembre 1923, n.3267

Aree percorse dal fuoco

- | | | |
|---|-----------|--|
| ■ | Anno 2006 | |
| ■ | Anno 2007 | |
| ■ | Anno 2009 | |
| ■ | Anno 2010 | 01/09/2010 |
| ■ | Anno 2011 | 11/09/2011
13/09/2011
18/09/2011
24/09/2011 |
| ■ | Anno 2014 | 15/08/2014
23/08/2014 |
| ■ | Anno 2015 | 30/08/2015
01/09/2015
18/09/2015
23/09/2015 |
| ■ | Anno 2016 | 15/08/2016
26/08/2016
04/09/2016 |
| ■ | Anno 2017 | 13/07/2017
15/08/2017
16/08/2017
17/08/2017 |
| ■ | Anno 2018 | 27/09/2018
30/09/2018 |

Piano Regionale di Bonifica dei siti inquinati

Siti Potenzialmente Contaminati Locali (CSPC locali)

5066C001 Località Montecarvo Metalli e metalloidi, idrocarburi

Piano Regionale Attività Estrattive

- ACS.8 Aree di crisi
- APA.S.6 Aree di Particolare Attenzione Ambientale



Proiezione: UTM - Fuso: 33
Datum: WGS84 - Unità: metri
Base Cartografica:
Carta Tecnica Comunale del 2002



MAIORI

PIANO URBANISTICO COMUNALE

La Carta dei Vincoli:
Beni ambientali
scala 1:5.000

1.3.2.c

- | | | |
|--|---|-------|
| geol. Rosanna Miglionico
studi geologici | arch. Maria Cafuoco
Responsabile del procedimento | |
| agr. Fabio Sorrentino
studi agronomici | | |
| arch. Marco Busillo
arch. Marco Cretella
arch. Alfonso Polidoro
anagrafe edilizia | arch. Giovanni Infante
Pianificazione urbanistica e territoriale | |
| arch. Antonio Mattei
studio di zonizzazione acustica | arch. Giosuè Gerardo Saturno
Progettazione e valutazione in ambiente GIS | |

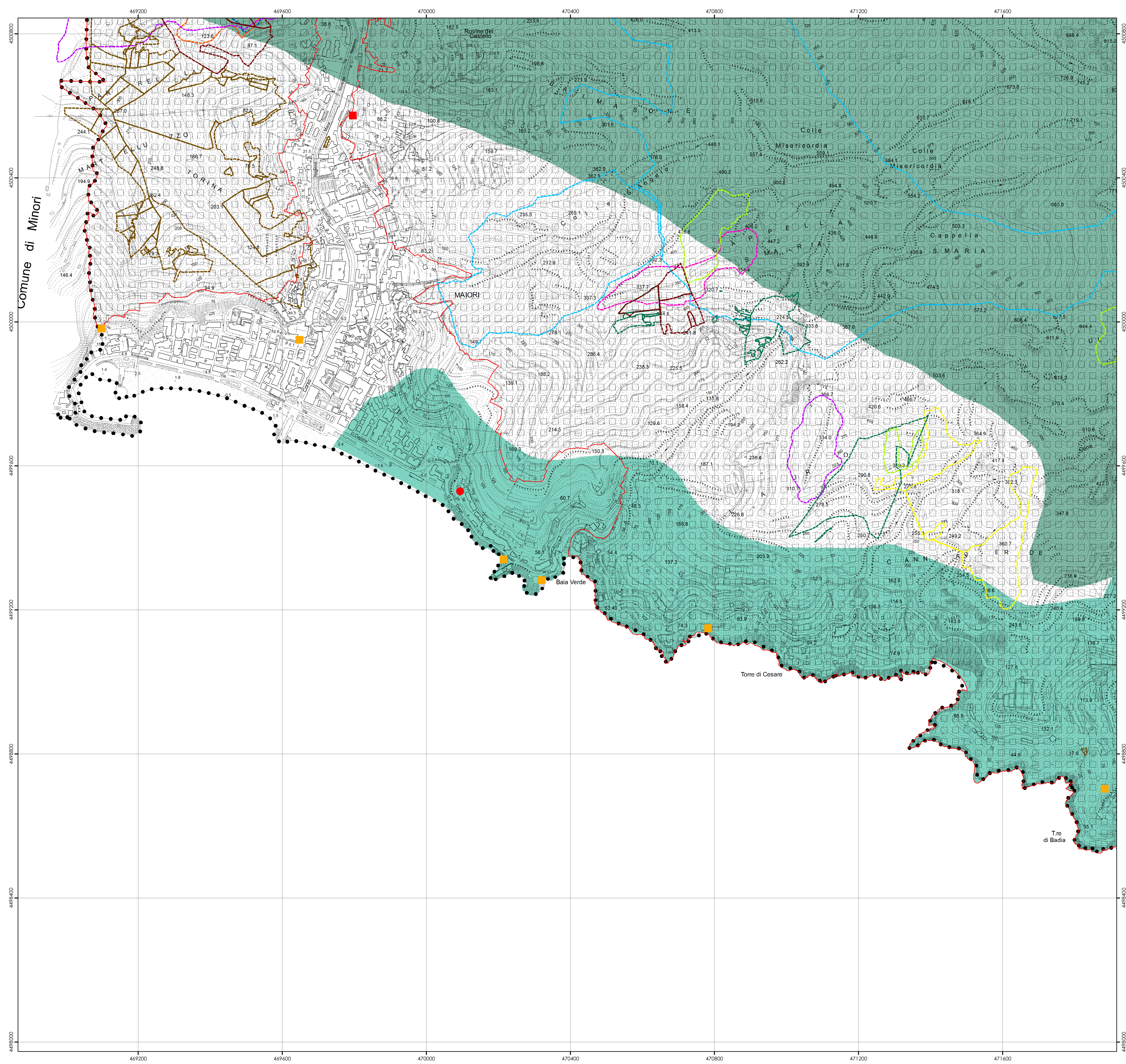

Geositi individuati dal Piano Territoriale Regionale della Campania

■ Cartiera di Maiori

Cavità naturali di interesse speleologico

- 1 Grotta dell'Apparizione dell'Annunziata
- 2 La Sauna dei Monaci
- 3 Grotta di Pannona
- 4 Grotta Fonte di San Bernardino
- 5 Grotta di Monte Piano
- 6 Grotta della Torre Normanna
- 7 Grotta dell'acqua sulfurea di Maiori
- 8 Grotta presso Torre Badia
- 9 Grotta di Santa Maria Olearia
- 10 Cesso dell'Avvocato
- 11 Grotta dei Sauri
- 12 Grotta delle Monache
- 13 Tunnel Speleonauti 1 di Capo Tummulo
- 14 Tunnel Speleonauti 2 di Capo Tummulo
- 15 Grotta del Telegrafo
- 16 Grotta del Tramonto
- 17 Grotta della Colleggiata

Zone Speciali di Conservazioni della Regione biogeografica mediterranea della Campania

- ZSC IT8030008 Dorsale dei Monti Lattari
- ZSC IT8050054 Costiera Amalfitana tra Maiori e il Torrente Bonea

Vincolo idrogeologico art. 1 R.D. 30 dicembre 1923, n.3267

Aree percorse dal fuoco

- Anno 2006
- Anno 2007
- Anno 2009
- Anno 2010 01/09/2010
- Anno 2011 11/09/2011, 13/09/2011, 18/09/2011, 24/09/2011
- Anno 2014 15/08/2014, 23/08/2014, 30/08/2015, 01/09/2015, 18/09/2015, 23/09/2015
- Anno 2016 15/08/2016, 26/08/2016, 04/09/2016
- Anno 2017 13/07/2017, 15/08/2017, 16/08/2017, 17/08/2017
- Anno 2018 27/09/2018, 30/09/2018

Piano Regionale di Bonifica dei siti inquinati

Siti Potenzialmente Contaminati Locali (CSPC locali)

- 5066C001 Località Montecarvo Metalli e metalloidi, idrocarburi

Piano Regionale Attività Estrattive

- AC.5.8 Aree di crisi
- APA.S.6 Aree di Particolare Attenzione Ambientale

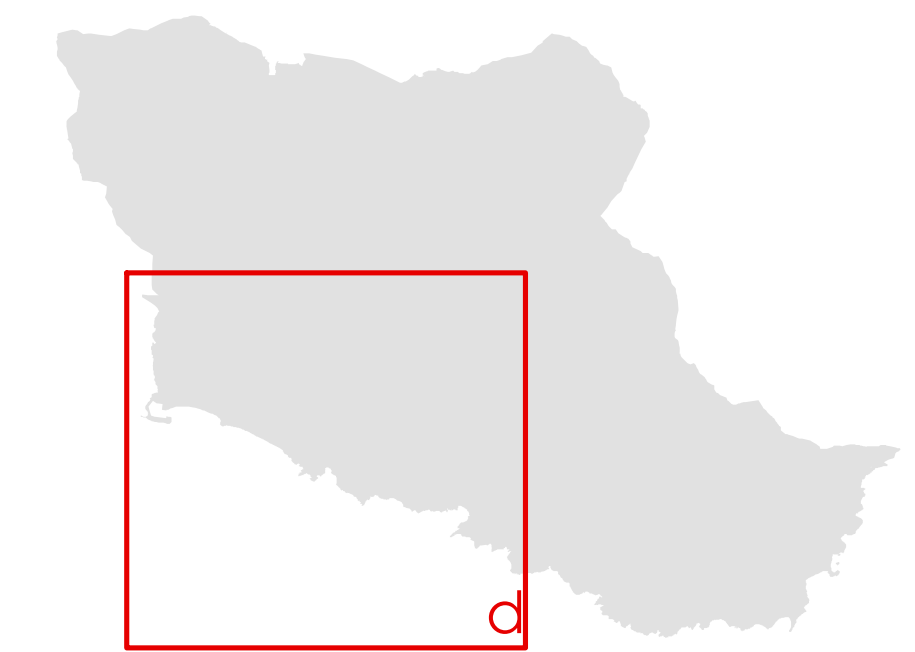

Proiezione: UTM - Fuso: 33
Datum: WGS84 - Unità: metri
Base Cartografica:
Carta Tecnica Comunale del 2002



MAIORI

PIANO URBANISTICO COMUNALE

La Carta dei Vincoli: Beni ambientali scala 1:5.000

1.3.2.d

- geol. Rosanna Miglionico studi geologici
- arch. Maria Cafuoco Responsabile del procedimento
- agr. Fabio Sorrentino studi agronomici
- arch. Giovanni Infante Pianificazione urbanistica e territoriale
- arch. Marco Busillo
arch. Marco Cretella
arch. Alfonso Polidoro anagrafe edilizia
- arch. Giosuè Gerardo Saturno Progettazione e valutazione in ambiente GIS
- arch. Antonio Mattei studio di zonizzazione acustica